

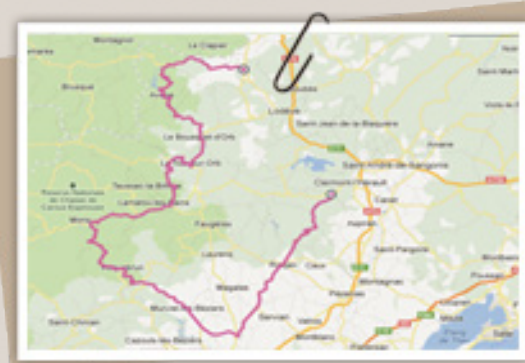

Roadbook N°3 Entre vignobles et vallée de l'Orb

155 km | 4h à 3 jours en mode balade
Départ à Villeneuveville | Arrivée à Roqueredonde

Vous prendrez de la hauteur avec cet itinéraire qui rejoint en un tour de Grand 8 la moyenne montagne du Parc Naturel Régional du Haut Languedoc. Après un départ en douceur où s'enchaînent de paisibles lignes droites bordées de chênes verts vous vous retrouverez en deux temps trois zigzags au coeur de la séduisante Vallée de l'Orb entourée des vignobles de Saint-Chinian et Berlou. La route s'engouffre dans les Monts d'Orb et la balade devient mystérieuse : les lacets traversent des forêts denses, contournent les collines parfois sombres et énigmatiques ou bien illuminées par le soleil Languedocien. Plus de temps plus de balade : optez pour une redescente toute en couleur vers le magnifique Lac du Salagou.



Au détour d'un virage...



La vallée de l'Orb et ses vignobles

Au nord de Béziers, sur plus de 100 km, l'Orb a façonné cette vallée pittoresque. Véritable joyau du Haut Languedoc, elle serpente entre chênes verts, vignes et oliviers, plaines viticoles au pied du Caroux. Olargues, Vieussan et Roquebrun sont classés « plus beaux villages de France ». Faites une pause au bord de l'Orb pour déjeuner ou déguster un tout petit verre de vin du Saint-Chinian ou de Berlou.



Les piémonts du Haut-Languedoc

Le Parc Naturel Régional du Haut Languedoc est le balcon de la Méditerranée. Culminant à 1000 m, la montagne dresse ses derniers reliefs avant de s'ouvrir vers les vignobles de la plaine. C'est l'occasion de se dégourdir les jambes avec une petite marche dans les gorges d'Héric ou de la Colombière. Les boucles suivant l'Orb reprennent dès le village historique de Villemagne L'Argentière vers le lac d'Avène et le Lodévois.

Plus de temps, plus de balades



Le Parc Naturel Régional du Haut Languedoc vu d'en haut

Montez dans les moyennes montagnes du Parc Naturel Régional du Haut-Languedoc pour une petite boucle bien sympathique et des panoramas à vous couper le souffle au col de Cabarétou. Le motard que vous êtes se réglera sur la route de Saint-Pons-de-Thomières à Saint-Chinian.



Minerve, Cité Cathare

Roulez au coeur des monts et vignobles de Saint-Chinian, de Berlou et de Saint-Jean-du-Minervois jusqu'à la cité Cathare de Minerve, plus beau village de France et site incontournable de l'Hérault. Perchée sur un promontoir, la cité fut le refuge des hérétiques cathares. Les ponts naturels creusés par la Cesse et le Brian en font un site remarquable. De belles haltes gourmandes sur le chemin...

Pour l'étape ou le séjour.

Chambres d'hotes

- Cabrières 04 67 88 19 44
- Roujan 04 67 24 61 69
- Boujan sur Libron 04 67 37 71 69
- Corneilhan 06 15 24 09 36
- Colombières sur Orb 04 67 95 85 21
- Lodève 04 67 96 49 94

Gîtes

- Servian 04 67 39 14 59
- Cazouls les Béziers 04 67 67 71 65
- Cessenon sur Orb 04 67 67 71 65
- Magalas 04 67 36 22 86
- Roquebrun 04 67 67 71 65
- St Nazaire de Ladarez 04 67 89 64 50
- Berlou 04 67 67 71 65
- Le Pradal 04 67 67 71 65
- Dio et Valquières 04 67 67 71 65
- Joncels 04 67 67 71 65

Tout près !

- L'ancienne manufacture royale de Villeneuveville
- Le barrage des Olivettes à Vailhan
- Le Prieuré de Cassan
- Pézenas, ville d'art et d'histoire
- Roquebrun et son jardin méditerranéen
- Olargues, un des plus beaux villages de France
- Villemagne L'Argentière, médiévale
- Les grottes de la Devèze et de Labelil
- Le temple Bouddhiste à Roqueredonde
- Lodève, sa savonnerie et son musée



Sortir de Clermont-l'Hérault

à Clermont-l'Hérault

Direction

D908
BEDARIEUX

Vous êtes au coeur des vignobles de la vallée de l'Orb



Direction

D14
VIEUSSAN

A Villeneuvevette
> Km : 0



D15
CABRIERES

Juste après Vieussan
Vue sur les montagnes du Haut Languedoc
> Km : 73

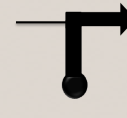

D908
BEDARIEUX

Traverser les vignobles et villages de Cabrières et de Nefiès



D15
ROUJAN

Dans Hérépian,
> Km : 86

à Hérépian



D922
VILLEMAGNE L'ARGENTIERE

A Roujan
> Km : 18

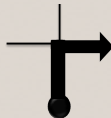

D13
GABIAN

Passé Villemagne,

à Villemagne



D922
St-ETIENNE ESTRECHOUX

Dans Roujan



D15
POUZOLLES

Avant d'arriver à Saint-Etienne

Jolies routes sinueuses



D23E2 puis la D23
LA TOUR SUR ORB

Jolies lignes droites bordées de chênes et de vignobles...

à Servian



D15
BEZIERS

A La Tour-sur-Orb
> Km : 102

route du Bousquet d'Orb

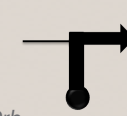

D35
BEDARIEUX

Continuez jusqu'à Lieuran-les-Béziers
> Km : 30



D15
LIEURAN-LES-BEZIERS

Juste après La Tour-sur-Orb



D157 puis D8
DIO

Traversez la D909

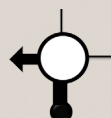

D33
PAILHES

Décor Rouge Salagou jusqu'au Bousquet



D8
LE BOUSQUET d'ORB

Traversez Thézan-les-Béziers

à Thézan-sur-Orb



D33
THEZAN-LES-BEZIERS

Au Bousquet d'Orb
> Km : 115



D35
AVENE

A la sortie de Thézan-les-Béziers



D19
MURVIEL-LES-BEZIERS

Faire 200m

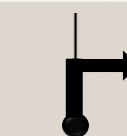

D8
AVENE

A Murviel-les-Béziers
> Km : 43

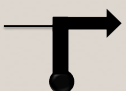

D19
ROQUEBRUN

Zizzags dans le Haut-Languedoc



D8
CEILHES ET ROCOZELS

Hérault, le Languedoc en moto : 3 boucles touristiques

Sites incontournables, activités, festivités, commerces moto, stations essence et hébergements « amis des motards » Logis et Gîtes de France Hérault sur

www.herault-tourisme.com

Rejoignez l'itinéraire des grands sites...
> Km : 155

à Lodève

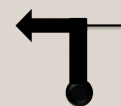

D902
ROQUEREDONDE



Stations service

| | |
|-------------------------|----------------------|
| BEDARIEUX | SUPER U |
| BESSAN | ESSO FRANCE |
| BEZIERS | AUCHAN CARBURANT |
| | STATION-SERVICE AGIP |
| | TOTAL |
| | CASINO CARBURANTS |
| LA TOUR SUR ORB | INTERMARCHE |
| LIGNAN SUR ORB | INTERMARCHE |
| LODEVE | SUPER U |
| PEZENAS | INTERMARCHE |
| SAINT-PONS-DE-THOMIERES | MARCHE U |
| SERVIAN | SUPER U |
| THEZAN-LES-BEZIERS | SUPER U |
| VILLEMAGNE L'ARGENTIERE | INTERMARCHE |

Concessionnaires

Contact

| | | |
|---------------------|--|---------------------|
| BEZIERS | NEW BIKE 2 (Yamaha) | 33 (0)4 67 31 49 91 |
| | MACADAM MOTO (Harley Davidson) | 33(0)4 67 62 47 39 |
| LATTES | YAMSUD | 33 (0)4 67 58 10 94 |
| MAUGUIO | KTM CENTER RACING | 33 (0)4 67 64 34 30 |
| | BOXER BIKES (MV Agusta, Can Am) | 33 (0)4 67 22 75 60 |
| | SUTTEL (Moto Guzzi, Aprilia) | 33 (0)4 67 20 96 06 |
| MONTPELLIER | MOTO SUD 34 (BMW, Aprilia) | 33 (0)4 67 20 20 61 |
| | GUICHARD MOTO (gamme Victory et occasions label Dog) | 33 (0)4 67 42 52 55 |
| | SUTTEL (Moto Guzzi, Aprilia) | 33 (0)4 67 92 36 14 |
| | HONDA PASCAL MOTO | 33 (0)4 99 51 29 90 |
| | PASCAL MOTO OUEST (Suzuki, MBK, Triumph) | 33 (0)4 99 52 96 60 |
| SAINT-JEAN-DE-VEDAS | KAWASAKI | 33 (0)4 67 27 05 19 |
| | MACADAM MOTO (Harley Davidson, Buell) | 33 (0)4 67 47 22 15 |
| | DUCATI STORE | 33(0)4 67 65 97 65 |
| SETE | WEEK END MOTO (spécialiste moto tout terrain) | 33 (0)4 67 64 40 77 |
| | NEW BIKE (Yamaha) | 33 (0)4 67 74 78 37 |
| | SUTTEL RACING (Aprilia, Moto Guzzi) | 33 (0)4 67 78 45 26 |



| Commerces / garages moto | | Contact |
|--------------------------|----------------------------|---------------------|
| BEDARIEUX | BARTHES MOTO | 33 (0)4 67 95 05 57 |
| | WEMOTO France | 33 (0)4 67 95 66 85 |
| BEZIERS | SACHER | 33 (0)4 67 76 46 14 |
| | BEZIERS MOTOS CYCLES B.M.C | 33 (0)4 67 76 42 00 |
| | MBK SACHER | 33 (0)4 67 76 46 14 |
| | BECANE | 33 (0)4 67 49 14 29 |
| | MOTOS FUSION | 33 (0)4 67 30 83 11 |
| | ACCESS BIKE | 33 (0)4 67 31 49 91 |
| | CITY SCOOTER 34 | 33 (0)4 67 62 30 12 |
| | LODEVE | PATRICK'S MOTOS |
| NEZIGNAN L'EVEQUE | X1 RACING SUSPENSION | 33 (0)4 67 32 88 25 |
| PEZENAS | L'AMANDIER MOTO | 33 (0)4 67 98 13 26 |
| | SPORT BIKE | 33 (0)4 67 62 19 12 |
| | IMPACT MOTO 34 | 33 (0)4 67 90 86 05 |
| SAINT-CHINIAN | CYCLES SAINT CHINIANAIS | 33 (0)4 67 38 14 16 |
| VILLENEUVE-LES-BEZIERS | FUN BIKE | 33 (0)4 67 00 15 06 |
| | GOODTIMES | 33 (0)4 67 76 76 76 |
| | POWER 34 | 33 (0)4 67 76 76 76 |
| | DAFY MOTO | 33 (0)4 67 37 20 11 |